La falta de licencia de actividad obliga a aplazar en Morella la apertura del parque Salta Pins

▸La Conselleria aún no ha concedido el permiso al circuito de aventura del complejo de la Fábrica Giner ▸El Ayuntamiento reclama la licencia de obras y la Fundació Blasco la considera innecesaria

MONTSE ARRIBAS

MORELLA.— La falta de licencia de actividad, pendiente de la Conselleria, obligará a la Fundació Blasco de Alagón a aplazar la apertura al público del parque de ecoturismo Salta Pins, un circuito de 15.000 metros cuadrados situado en el complejo hotelero de la Fábrica de Giner que contribuirá a potenciar el turismo rural en Els Ports y Morella.

La petición de la licencia de actividad fue formulada hace pocas fechas por la Fundació Blasco de Alagón al Ayuntamiento de Morella, institución que la remitió a la Conselleria para su posterior aprobación. Desde la fecha en que fue enviada la solicitud a la Conselleria hasta el momento, todavía no se ha celebrado ninguna reunión de la comisión territorial, por lo que el requerimiento para la puesta en funcionamiento del recinto de ocio y actividades de multiaventura sigue aún pendiente el día en que las instalaciones acogerán el acto de inauguración y prueba técnica con la presencia de autoridades y medios de comunicación.

La Fundació Blasco de Alagón había programado acompañar el estreno del complejo turístico con la apertura al público, pero los visitantes no podrán disfrutar hasta una fecha indefinida de la oferta de ocio diseñada junto al hotel Fábrica de Giner hasta disponer de los permisos.

No obstante, la fundación aclaró que es una «práctica habitual» la apertura de establecimientos, negocios e, incluso, edificios públicos con la licencia de actividad en fase de tramitación. A pesar de ello, se ha optado como medida preventiva por demorar la inauguración para el público.

La institución promotora de este ambicioso proyecto para Morella y la comarca de Els Ports también señaló que la instalación «dispone ya de todos los seguros en regla» para cubrir cualquier accidente o eventualidad durante su funcionamiento.

«Como no vamos a abrir al público —dijeron desde la Fundació Blasco de Alagón—, haremos una presentación a los medios de comunicación y una prueba técnica para que todos puedan contemplar cómo es este complejo», que constituye una oferta completa de ecoturismo y participación activa junto a un servicio hotelero de calidad en un espacio natural de gran valor. Por su parte, el alcalde de Morella, Ximo Puig, dijo que el Ayuntamiento «apoya al máximo» el proyecto porque diversifica la propuesta turística del municipio y aporta un producto nuevo sin precedentes tanto en la provincia de Castellón como en la Comunidad Valenciana.

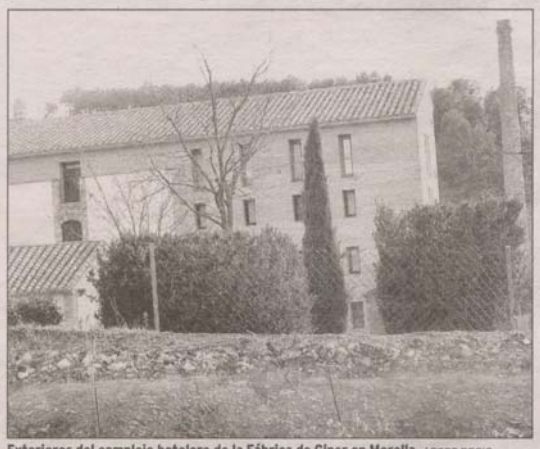

Exteriores del complejo hotelero de la Fábrica de Giner en Morella. / PEPE RECIO

Puig puntualizó que el consistorio «se limitó, tras recibir la petición de la licencia de actividad, a transmitirla a la Conselleria. Y, ahora mismo, el Ayuntamiento está esperando que la Conselleria dé su autorización para, a continuación, darla la administración local a la Fundació Blasco de Alagón. No existe ninguna voluntad del Ayuntamiento que no sea la de colaborar con este proyecto».

El alcalde matizó que, después de «lo que ha pasado en esta comarca últimamente, no se pueden correr riesgos», por lo que defendió que este tipo de proyectos «cumplan la legalidad y dispongan de todos los permisos».

Por último, Ximo Puig recordó que el parque Salta Pins de la Fábrica de Giner no tiene «licencia de obras». En respuesta a esta consideración del alcalde de Morella, la Fundació Blasco de Alagón subrayó que la petición «no es necesaria, pero aun así lo hemos hecho. No se ha hecho ninguna obra, sólo una caseta de madera y unas plataformas totalmente reversibles».

Cruz Roja llega a un acuerdo para prestar servicio en el Aplec de Els Ports

MORELLA.— Un acuerdo entre la Cruz Roja y la comisión organizadora del Aplec de Els Ports durante la próxima edición voluntarios y socorristas de la institución humanitaria prestarán asistencia sanitaria durante los días que dure el evento que en esta ocasión será del 28 al 31 de julio.

Este será el primer año que Cruz Roja realice este servicio preventivo que constará de una ambulancia convencional, una unidad UVI de evacuación, un vehículo 4x4, así como una enfermería dentro del recinto de actuaciones. En cuanto a los recursos humanos, Cruz Roja dispondrá de dos socorristas, dos conductores y un coordinador.

El servicio entrará en funcionamiento a las 23 horas del día 28 de julio y permanecerá activo hasta las 18 horas del día 31. La organización calcula una afluencia de unas 22.000 personas, si se tiene en cuenta la participación de años anteriores, por lo que la atención sanitaria podría ascender a unas 200 intervenciones.

La organización y Cruz Roja recomiendan mucha prudencia y responsabilidad tanto en el consumo del alcohol como en las horas de máxima insolación.

La ausencia de Herrera en el pleno de Alcalà permitirá aprobar el centro de interpretación con el voto de calidad

S. ROCHERA

CASTELLON.— El Ayuntamiento de Alcalà de Xivert ha convocado para el próximo viernes el pleno que deberá adjudicar el centro de interpretación de la Serra d'Irta, ubicado en Alcossebre. A esta sesión extraordinaria no podrá acudir el concejal del Partido Socialista Olivier Herrera por encontrarse de viaje. Precisamente este edil ha denunciado que el equipo de gobierno ha convocado la sesión extraordinaria después de saber que él no podría estar presente.

En su opinión, se trata de una maniobra para poder desbloquear el proyecto, que ha sido paralizado ya en varias ocasiones anteriormente. Así, con la ausencia de Herrera, el equipo de gobierno, formado por PSPV, AIAA y GIP, se quedará con seis concejales, mientras que la oposición, PP y EU, tendrá el mismo número de representantes. En esta situación, el voto de calidad de la alcaldesa, Isabel Soriano, permitirá decantar la balanza hacia el lado del equipo de gobierno y asegurar así que se adjudica finalmente el proyecto, valorado en algo más de 500.000 euros.

Hasta el momento, esta situación no se había producido al estar en minoría el equipo de gobierno. De hecho, en el último pleno extraordinario convocado con el mismo objetivo la adjudicación quedó finalmente sobre la mesa para evitar una votación negativa, que habría bloqueado definitivamente el proyecto, ya que ninguno de los partidos de la oposición se mostró dispuesto a respaldar la propuesta de PSPV, AIAA y GIP.

Herrera ha mostrado su malestar por la situación y ha recordado que «el domingo informé tanto a la alcaldesa como al concejal delegado del área, Pedro Albert, de que debía ausentarme de Alcalà a partir del miércoles. Pese a todo, han convocado el pleno el viernes». En opinión de Olivier Herrera, la sesión podría haberse aplazado a la próxima semana dado que la urgencia del pleno extraordinario no está justificada porque, según dice, «no hay nuevos documentos que obliguen a celebrar otro pleno». Además, la reunión de la comisión de seguimiento del Plan de Excelencia Turística, con cargo al cual se financia el centro de interpretación, tendrá lugar el jueves, un día antes del pleno.

El concejal del Partido Socialista ha anunciado que, ante la actitud del equipo de gobierno, «no descarta ninguna opción», a excepción de la moción de censura. Además, ha apelado a la ética del resto de partidos del consistorio para que pidan el aplazamiento del pleno para que pueda estar presente el propio Herrera.

VOLUNTARIADO HOSPITAL LA MAGDALENA · CASTELLON ·

Hazte voluntario del Hospital La Magdalena

Ayuda a personas que te necesitan

Llámanos al teléfono 964 73 00 08

Cuadra Collet, 32 - 12004 Castellón - Tels. 964 73 00 00 - 964 73 00 08 - Fax: 964 73 00 87